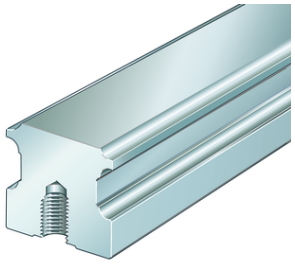

TKSD20X4000-U-0001-EWL-G3

Profile rail

Guideways for six-row linear recirculating ball bearing and guideway assembly, for screw mounting from below

Informacje techniczne

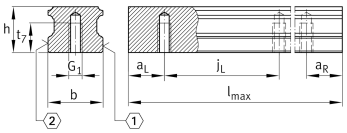

Twoja aktualna wersja produktu

Size code	20	
Length	~4000	
Locationg guideway	U	Hole pattern from below
Accuracy class	G3	

Main Dimensions & Performance Data

l	4.000 mm	Guideway length
h	18 mm	Height
b	20 mm	Width
Tol b	-0,005 mm	Upper tolerance
Tol b	-0,035 mm	Lower tolerance
≈m	9,44 kg	Masa

Mounting dimensions

G_1	M6	Fixing screws (DIN ISO 4762-12.9)
$G1\ M_A$	17 Nm	Tightening torque

Karta katalogowa jest jedynie przeglądem wymiarów i podstawowych nośności wybranego produktu. Zawsze należy stosować się do wszystkich dalszych informacji i instrukcji dotyczących tego produktu. Na naszej stronie internetowej znajduje się formularz kontaktowy umożliwiający wysłanie zapytania o dalsze informacje

Dimensions

l_{max}	3.900 mm	Max length single piece guideway
$a_{L\ min}$	20 mm	Distance
$a_{L\ max}$	53 mm	Distance
$a_{R\ min}$	20 mm	Distance
$a_{R\ max}$	53 mm	Distance
j_L	60 mm	Increment
t_7	10 mm	Thread length

Additional information

	KWSE20...	Usable carriage(s)
	KUSE20...	Usable linear systems

Karta katalogowa jest jedynie przeglądem wymiarów i podstawowych nośności wybranego produktu. Zawsze należy stosować się do wszystkich dalszych informacji i instrukcji dotyczących tego produktu. Na naszej stronie internetowej znajduje się formularz kontaktowy umożliwiający wysłanie zapytania o dalsze informacje